

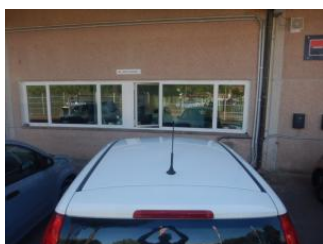

SCHEDA VEICOLO

Dettagli veicolo

VIN	ZFA31200003900370	TARGA	FK247ZZ	PERCORRENZA KM	104257	DATA IMMAT.	25/07/2017
LOCALITA	495909 - De Clementi Car service srl (STOCK ROOM), VIA TIBERINA 210, 188, ROMA (RM)				DATA PERIZIA	06/09/2022	
MODELLO	FIAT PANDA 1.3 Mjt 95cv S&S E6 Easy Hatchback 5-do		COLORE	Bianco Gelato	TIPO SMALTO	METALL/DOPPIO	





ALD Automotive

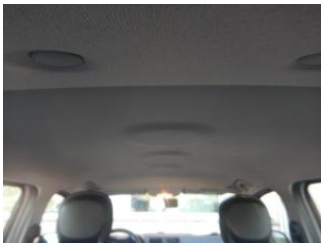



Dotazioni generiche	Elemento rimovibile	Documento tecnico
Antenna radio/navi V	Tappeto vano bagagli V	Carta di circolazione V
Interni puliti/accettabili X	Cappelliera V	Ultima revisione regolare V
Veicolo con allestimenti speciali X	Martinetto V	Libretto di manutenzione V
Veicolo con loghi o serigrafie X		Chiave principale V
		Seconda chiave V
		Telecomandi chiavi X
		Chiusure centralizzate funzionanti V

V - Elemento presente

X - Elemento assente

? - Elemento presente ma non verificabile

Pneumatici

Pneumatico ant dx	Formula	175/65/14	estivo	4 mm
Pneumatico ant sx	Formula	175/65/14	estivo	4 mm
Pneumatico post dx	Formula	175/65/14	estivo	4 mm
Pneumatico post sx	Formula	175/65/14	estivo	4 mm
Ruota di scorta				

Dettaglio danni

Componente: Smacchiatura

Lato:

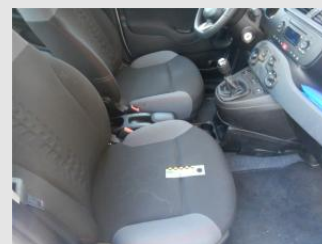

Componente: Paraurti ant. primer

Lato:





Componente: #PRM# Porta post. C/fasce paracolpi

Lato: SX



Componente: Serratura porta ant.

Lato: SX



Componente: #PRM# Porta ant. C/fasce paracolpi

Lato: DX



Componente: #PRM# Calotta retrovisore est. nero

Lato: DX



Componente: Sportello portaoggetti cruscotto

Lato:



LEGENDA DESCRIZIONI

D.E: Difetto di esecuzione su area riparata in precedenza

FORNIT/FF/RIPARAZIONE: Lieve anomalia riparabile con tecniche di SMART repair

PRIMER: Componente fornito già pre-trattato per la verniciatura

PRM: Normale usura

CHECK LIST MECCANICA			
ELENCO DIAGNOSI E VERIFICHE	ESITO CONTROLLO	COMPONENTI IMPATTATE	NOTE
1. MOTORE ACCESO			
Test motore a freddo/caldo	OK		caldo
Rumorosità	OK		
Fumosità	OK		
Rumorosità/Stato cinghie e cuscinetti servizi	OK		
2. TRASMISSIONE E IMPIANTO FRENANTE			
Test cambio e frizione in movimento	NA		
Test cambio e frizione da fermo	OK		
Test componenti di dettaglio rilevati da prova dinamica	NA		
Verifica spie freni	OK		
Verifica freno di stazionamento	OK		
3. VERIFICA FUNZIONALE ACCESSORI/SERVIZI ABITACOLO			
Climatizzatore (se presente)	OK		
Radio navigatore/Touchscreen (se presente)	NA		
Alzacristalli	OK		
Tergicristalli	OK		
Cinture di sicurezza	OK		
Telecomando prima/seconda chiave e Code CARD	NA		
Chiusure centralizzate	OK		
4. IMPIANTO ELETTRICO			
Avviamento	OK		
Luci interne ed esterne	OK		
Test spie	OK		
5. LIQUIDI			
Livello liquidi	OK		
6. PNEUMATICI			
Verifica invernali/estivi	Estivo		
Conformità misure con le omologazioni consentite	OK		
Conformità CdV con le omologazioni consentite	OK		
Eventuale presenza danni strutturali	OK		
Eventuale consumo anomalo	OK		
7. ALTRO			
Rumori e vibrazioni anomale	OK		
Sottoscocca	NA		
8. CONFORMITA' GENERALE			
Veicolo in linea con il chilometraggio registrato	NA		
Verifica gravità spia (collegare diagnosi)	NA		
Firma per avvenuta verifica		Data	06/09/2022