



SCHEDA VEICOLO

Dettagli veicolo

VIN	JTDKGN50N251412	TARGA	FJ322TT	PERCORRENZA KM	70992	DATA IMMAT.	27/04/2017
LOCALITA	524836 - M.C. TRUCKS SRL, Via dei Laghi km 4.800, 47, MARINO (RM)					DATA PERIZIA	09/08/2022
MODELLO	TOYOTA AYGO 1.0 VVT-i x-play Micro car 5-door			COLORE	Anthracite Grey	TIPO SMALTO	METALL/DOPPIO



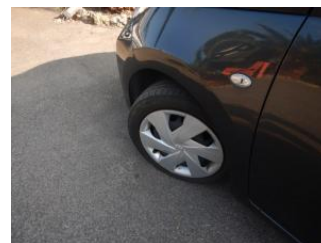
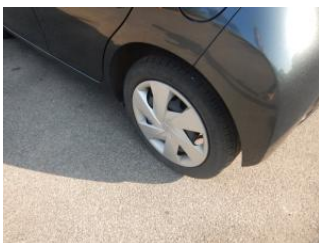

Dotazioni generiche

Antenna radio/navi	V
Interni puliti/accettabili	V
Veicolo con allestimenti speciali	X
Veicolo con loghi o serigrafie	X

Elemento rimovibile

Tappeto vano bagagli	V
Cappelliera	V
Martinetto	X

Documento tecnico

Carta di circolazione	V
Ultima revisione regolare	V
Libretto di manutenzione	V
Chiave principale	V
Seconda chiave	V
Telecomandi chiavi	V
Chiusure centralizzate funzionanti	V

V - Elemento presente

X - Elemento assente

? - Elemento presente ma non verificabile



Pneumatici

Pneumatico ant dx	Continental	165/60/15	estivo	3.5 mm
Pneumatico ant sx	Continental	165/60/15	estivo	3.6 mm
Pneumatico post dx	Continental	165/60/15	estivo	5.6 mm
Pneumatico post sx	Continental	165/60/15	estivo	5.4 mm
Ruota di scorta				

Dettaglio danni

Componente: presa in carico

Lato:

Componente: #PRM# Proiettore

Lato: DX



Componente: Paraurti ant. primer

Lato:



Componente: Scomposizione paraurti

Lato:

Componente: Porta ant.

Lato: SX





Componente: #PRM# Porta post.

Lato: SX



Componente: #PRM# Paraurti post.

Lato:

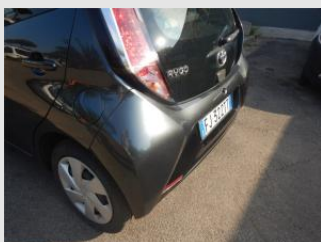

Componente: #PRM# Porta post.

Lato: DX



Componente: Calotta retrovisore est.

Lato: DX



Componente: #PRM# Fodera cuscino sedile post

Lato:





ALD Automotive

Componente: #PRM# Parafango ant.

Lato: DX



LEGENDA DESCRIZIONI

D.E.: Difetto di esecuzione su area riparata in precedenza

FORFAT/FF/RIPARAZIONE: Lieve anomalia riparabile con tecniche di SMART repair

PRIMER: Componente fornito già pre-trattato per la verniciatura

PRM: Normale usura

CHECK LIST MECCANICA			
ELENCO DIAGNOSI E VERIFICHE	ESITO CONTROLLO	COMPONENTI IMPATTATE	NOTE
1. MOTORE ACCESO			
Test motore a freddo/caldo	OK		freddo
Rumorosità	OK		
Fumosità	OK		
Rumorosità/Stato cinghie e cuscinetti servizi	OK		
2. TRASMISSIONE E IMPIANTO FRENANTE			
Test cambio e frizione in movimento	NA		
Test cambio e frizione da fermo	OK		
Test componenti di dettaglio rilevati da prova dinamica	NA		
Verifica spie freni	OK		
Verifica freno di stazionamento	OK		
3. VERIFICA FUNZIONALE ACCESSORI/SERVIZI ABITACOLO			
Climatizzatore (se presente)	OK		
Radio navigatore/Touchscreen (se presente)	NA		
Alzacristalli	OK		
Tergicristalli	OK		
Cinture di sicurezza	OK		
Telecomando prima/seconda chiave e Code CARD	OK		
Chiusure centralizzate	OK		
4. IMPIANTO ELETTRICO			
Avviamento	OK		
Luci interne ed esterne	NA		
Test spie	NA		
5. LIQUIDI			
Livello liquidi	NA		
6. PNEUMATICI			
Verifica invernali/estivi	Estivo		
Conformità misure con le omologazioni consentite	OK		
Conformità CdV con le omologazioni consentite	OK		
Eventuale presenza danni strutturali	OK		
Eventuale consumo anomalo	OK		
7. ALTRO			
Rumori e vibrazioni anomale	OK		
Sottoscocca	NA		
8. CONFORMITA' GENERALE			
Veicolo in linea con il chilometraggio registrato	OK		
Verifica gravità spia (collegare diagnosi)	NA		
Firma per avvenuta verifica		Data	09/08/2022