

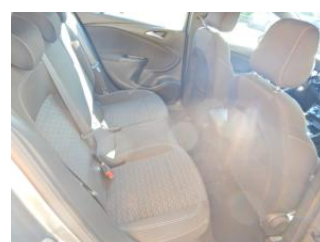

## SCHEDA VEICOLO

### Dettagli veicolo

VIN	W0VBF8EM6K8044399	TARGA	FX799CJ	PERCORRENZA KM	58859	DATA IMMAT.	20/05/2019
LOCALITA	9309 - D'ANNIBALE ANDREA, Via Cavallotti SNC, 65015, MONTESILVANO (PE)				DATA PERIZIA	14/06/2022	
MODELLO	OPEL ASTRA ST 1.4 Turbo 110cv ecoM Dynamic S&S MT6		COLORE	Cosmic Grey		TIPO SMALTO	METALL/DOPPIO

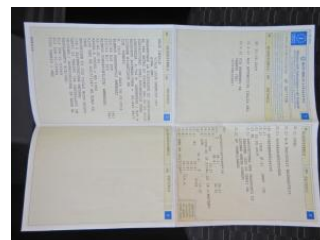



# ALD Automotive





## Dotazioni generiche

Antenna radio/navi	V
Autoradio	V
Navigatore	X
Climatizzatore	V
Alzacristalli funzionanti	V
Tergicristalli funzionanti	V
Interni puliti/accettabili	V
Veicolo con allestimenti speciali	X
Veicolo con loghi o serigrafie	X

## Elemento rimovibile

Tappeto vano bagagli	V
Cappelliera	V
Martinetto	X

## Documento tecnico

Carta di circolazione	V
Ultima revisione regolare	V
Libretto di manutenzione	V
Chiave principale	V
Seconda chiave	V
Telecomandi chiavi	V
Chiusure centralizzate funzionanti	V

## Pneumatici

Pneumatico ant dx	Barum	215/50/17	multistagionale	7 mm
Pneumatico ant sx	Barum	215/50/17	multistagionale	7 mm
Pneumatico post dx	Barum	215/50/17	multistagionale	7 mm
Pneumatico post sx	Barum	215/50/17	multistagionale	7 mm
Ruota di scorta				

## Dettaglio danni

Componente: presa in carico

Lato:

Componente: #PRM# Disco ruota anteriore sx danneggiato

Lato:



Componente: #GR# Cofano ant.

Lato:

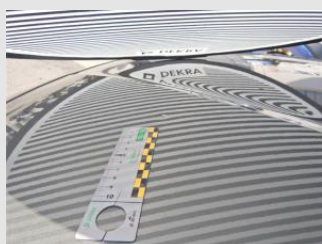
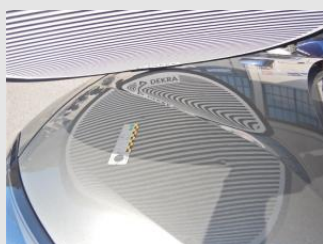

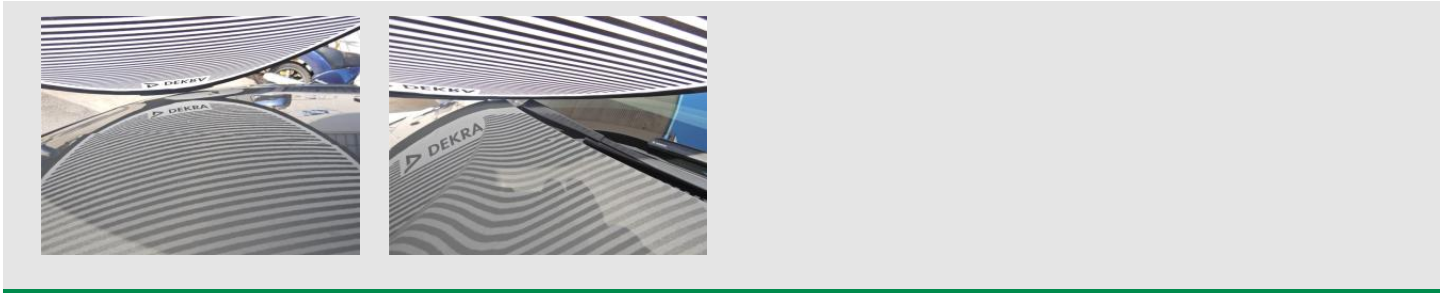

Componente:

Lato:



Componente:

Lato:

Componente:

Lato:

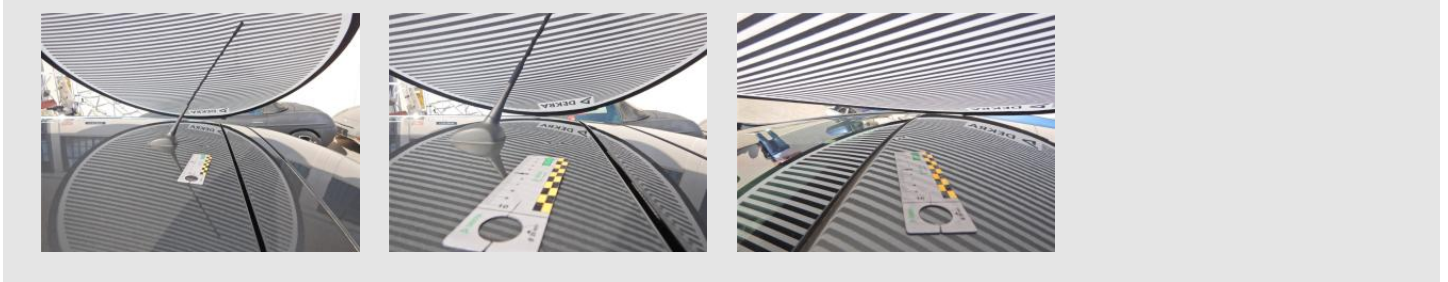

Componente:

Lato:

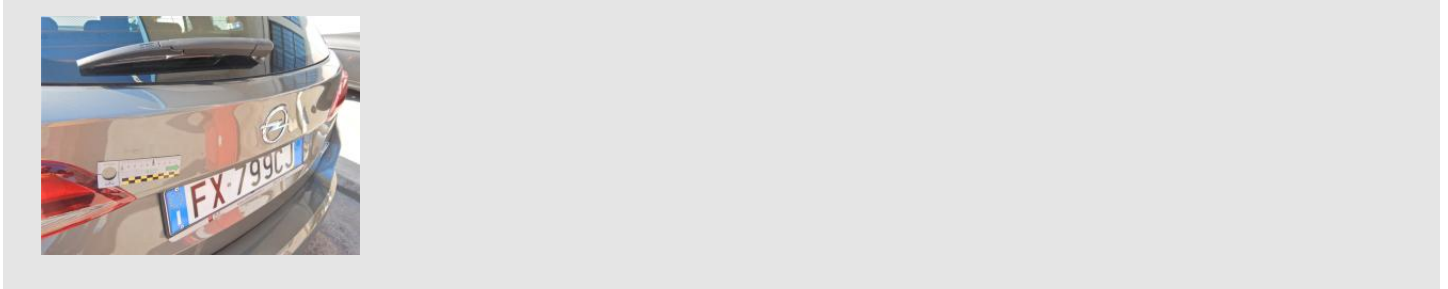



Componente: Paraurti post.

Lato:



Componente: Scomposizione paraurti

Lato:

Componente: Parafango post.

Lato: DX



Componente: Parafango ant.

Lato: DX



Componente: #PRM# Ossatura sup. vani porte

Lato: DX



#### LEGENDA DESCRIZIONI

**D.E.:** Difetto di esecuzione su area riparata in precedenza

**FORFAIT/FF/RIPARAZIONE:** Lieve anomalia riparabile con tecniche di SMART repair

**PRIMER:** Componente fornito già pre-trattato per la verniciatura

**PRM:** Normale usura