

## SCHEDA VEICOLO

### Dettagli veicolo

VIN	ZAPMA36000003325	TARGA	EP72307	PERCORRENZA KM	10408	DATA IMMAT.	12/03/2019
MODELLO	PIAGGIO VESPA GTS 300 ABS EURO 4 Motociclo 2-door (Euro 4)				DATA PERIZIA	16/05/2022	



### elenco diagnosi e verifiche effettuate

#### Conformità generale

Veicolo in linea con il kilometraggio registrato

#### Stato pneumatici in consegna

Conforme agli standard di sicurezza previsti dal CdS

#### Trasmissione e impianto frenante

Inserimento marce

Verifica spia freni

Verifica freno stazionamento

#### Impianto elettrico

Avviamento

Luci interne ed esterne

Spie quadro strumenti accese

#### Liquidi

Livello liquidi

#### Verifica funzionale accessori / servizi abitacolo

Climatizzatore

Radio e/o navigatore (se presente)

Alzacristalli

Chiusure centralizzate

### Dettaglio danni

Componente: Libretto service Prm

Posizione:

1

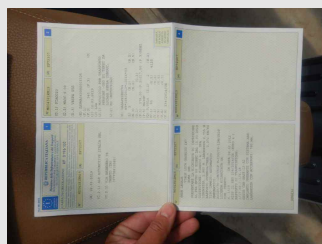
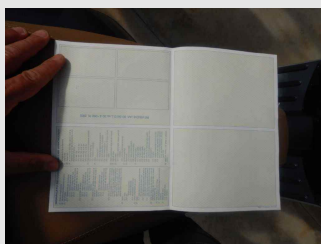

Componente: Normale usura

Posizione:

2

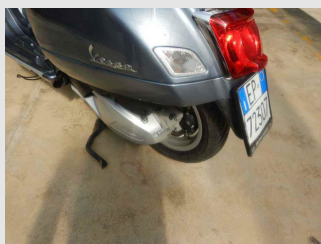

#### LEGENDA DESCRIZIONI

**D.E.:** Difetto di esecuzione su area riparata in precedenza

**FORFAIT/FF/RIPARAZIONE:** Lieve anomalia riparabile con tecniche di SMART repair

**PRIMER:** Componente fornito già pre-trattato per la verniciatura

**PRM:** Normale usura