ALD Automotive

SCHEDA VEICOLO

Dettagli veicolo

VIN	W0V0XEP68J4410327	**TARGA**	**FS060GC**	**PERCORRENZA KM**	48792	**DATA IMMAT.**	08/08/2018
MODELLO	OPEL CORSA 1.4 GPL Advance 90cv Hatchback 5-door (Euro 6.2)					**DATA PERIZIA**	22/11/2021

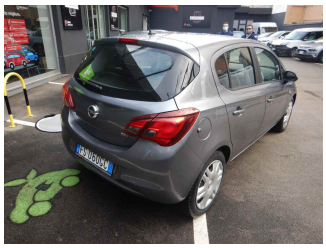

elenco diagnosi e verifiche effettuate

Conformità generale
Veicolo in linea con il kilometraggio registrato

Stato pneumatici in consegna
Conforme agli standard di sicurezza previsti dal CdS

Trasmissione e impianto frenante
Inserimento marce
Verifica spia freni
Verifica freno stazionamento

Impianto elettrico
Avviamento
Luci interne ed esterne
Spie quadro strumenti accese

Liquidi
Livello liquidi

Verifica funzionale accessori / servizi abitacolo
Climatizzatore
Radio e/o navigatore (se presente)
Alzacristalli
Chiusure centralizzate

Dettaglio danni

Componente: Cofano ant. **Posizione:**

1

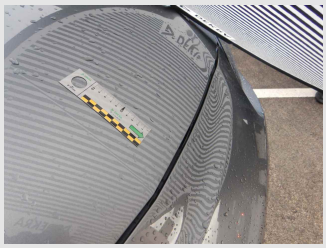

Componente: Coppa ruota ant. 16" **Posizione:** Destra

2

ALD Automotive

Componente: Coppa ruota ant. 16" **Posizione:** Sinistra

3

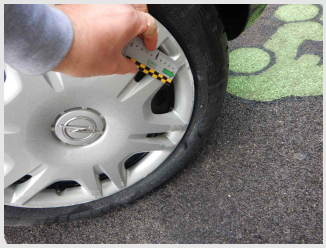

Componente: Coppa ruota post. 16" **Posizione:** Destra

4

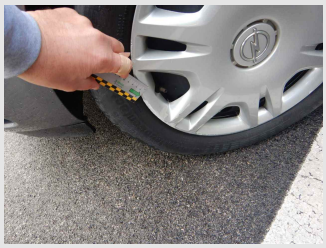

Componente: Coppa ruota post. 16" **Posizione:** Sinistra

5

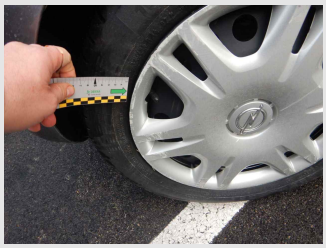

Componente: Parabrezza ant. Prm **Posizione:**

6

Componente: Parafango ant. **Posizione:** Destra

7

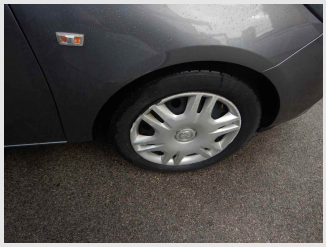

ALD Automotive

Componente: Parafango ant. Prm **Posizione:** Sinistra

8

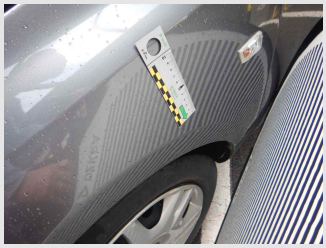

Componente: Parafango post. **Posizione:** Destra

9

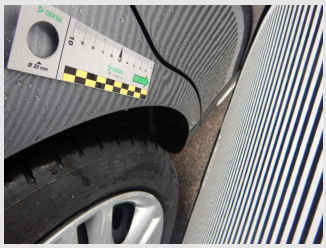

Componente: Parafango post. Prm **Posizione:** Sinistra

10

Componente: Paraurti ant. Prm **Posizione:**

11

Componente: Paraurti post. Prm **Posizione:**

12

ALD Automotive

Componente: Pneumatico ant. Prm **Posizione:** Destra

13

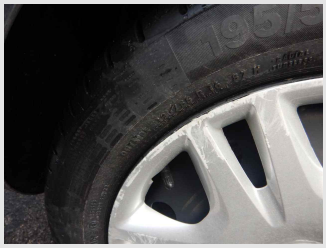

Componente: Porta ant. **Posizione:** Destra

14

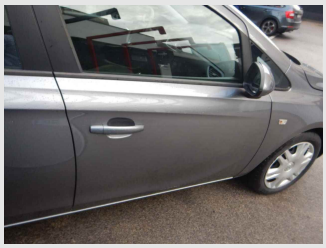

Componente: Porta ant. Prm **Posizione:** Sinistra

15

Componente: Porta post. Prm **Posizione:** Destra

16

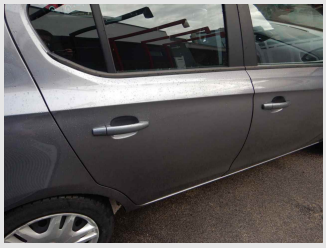

Componente: Porta post. Prm **Posizione:** Sinistra

17

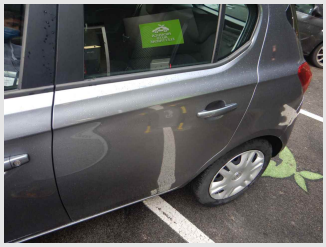

ALD Automotive

Componente: Ripiano cappelliera **Posizione:**

18

Componente: Smacchiature interni **Posizione:**

19

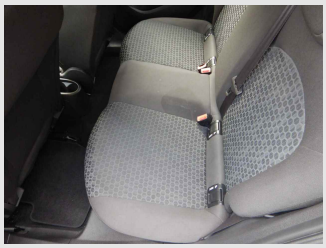

LEGENDA DESCRIZIONI

D.E: *Difetto di esecuzione su area riparata in precedenza*

FORFAIT/FF/RIPARAZIONE: *Lieve anomalia riparabile con tecniche di SMART repair*

PRIMER: *Componente fornito già pre-trattato per la verniciatura*

PRM: *Normale usura*

"Per presa visione ed accettazione da parte del cliente"