ALD Automotive

SCHEDA VEICOLO

Dettagli veicolo

VIN	W0V0XEP68J4200796	**TARGA**	**FP772MC**	**PERCORRENZA KM**	34506	**DATA IMMAT.**	30/03/2018
MODELLO	OPEL CORSA 1.4 GPL Advance 90cv Hatchback 5-door					**DATA PERIZIA**	11/11/2021

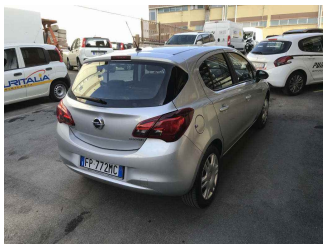

elenco diagnosi e verifiche effettuate

Conformità generale
Veicolo in linea con il kilometraggio registrato

Stato pneumatici in consegna
Conforme agli standard di sicurezza previsti dal CdS

Trasmissione e impianto frenante
Inserimento marce
Verifica spia freni
Verifica freno stazionamento

Impianto elettrico
Avviamento
Luci interne ed esterne
Spie quadro strumenti accese

Liquidi
Livello liquidi

Verifica funzionale accessori / servizi abitacolo
Climatizzatore
Radio e/o navigatore (se presente)
Alzacristalli
Chiusure centralizzate

Dettaglio danni

Componente: Paraurti ant. **Posizione:**

1

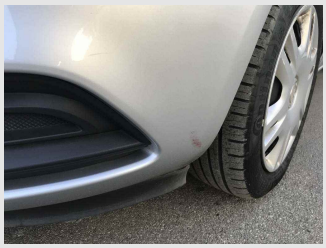
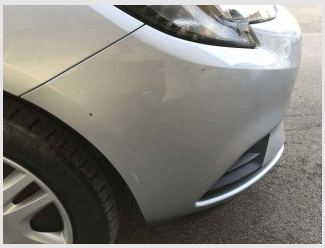

Componente: Paraurti post. **Posizione:**

2

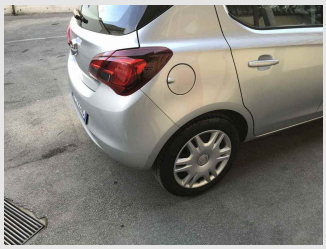

ALD Automotive

Componente: Porta ant PRM **Posizione:** Sinistra

3

Componente: Porta post PRM **Posizione:** Destra

4

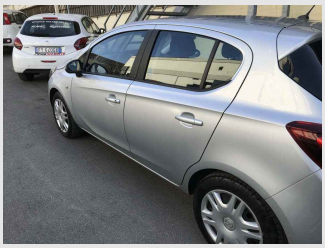

LEGENDA DESCRIZIONI

D.E: *Difetto di esecuzione su area riparata in precedenza*

FORFAIT/FF/RIPARAZIONE: *Lieve anomalia riparabile con tecniche di SMART repair*

PRIMER: *Componente fornito già pre-trattato per la verniciatura*

PRM: *Normale usura*

"Per presa visione ed accettazione da parte del cliente"